

**Agenzia delle Entrate  
CATASTO FABBRICATI  
Ufficio Provinciale di  
Roma**

Dichiarazione protocollo n.

25/10/2016

Planimetria di u.i.u. in Comune di Roma

Via Del Governo Vecchio

civ.

Identificativi Catastali:

Sezione:

Foglio:

Particella:

Subalterno:

Compilata da:

Iscritto all'albo:  
Geometri

Prov. Roma

Scheda n. 1

Scala 1:100

### ABITAZIONE

#### Piano Quarto

H=2.70

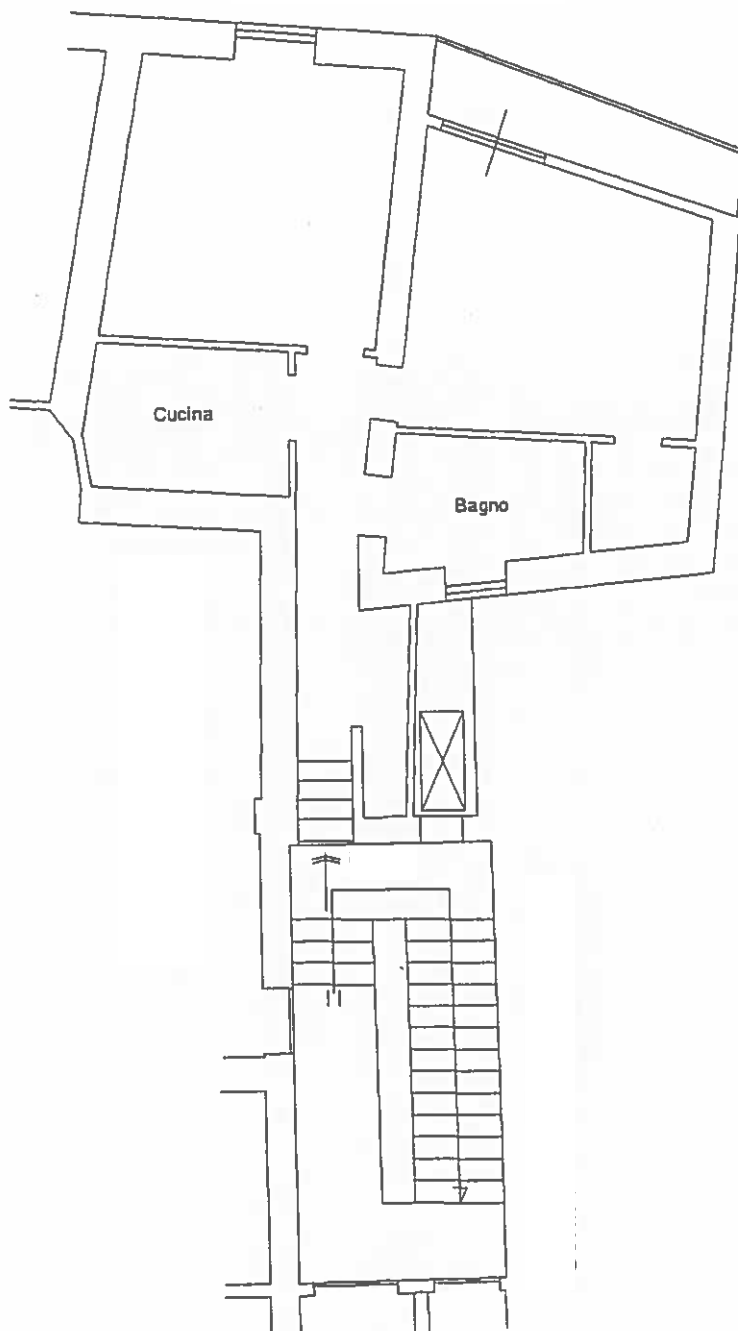

Ultima planimetria in atti

Data: 24/05/2018 -

- Richiedente:

Totale schede: 1 - Formato di acquisizione: A4(210x297) - Formato stampa richiesto: A4(210x297)

Catasto dei Fabbricati - Situazione al 24/05/2018 - Comune di ROMA (H501) -  
VIA DEL GOVERNO VECCHIO